

FICHAS DE ANIMALES



Gatos



Roedores



Peces



Perros



Pájaros



Reptiles

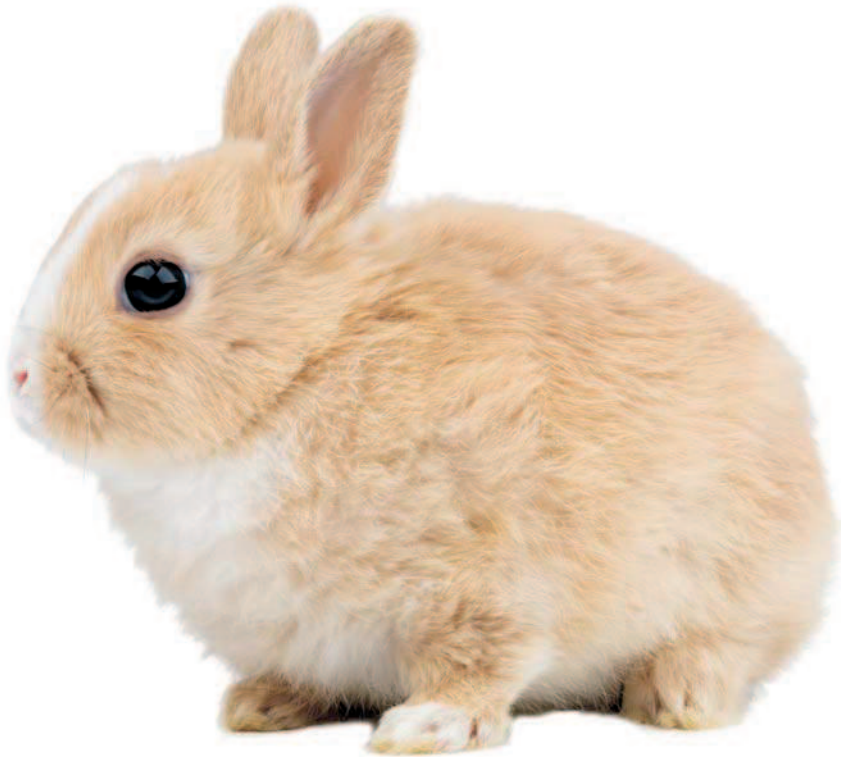

CONEJO ENANO

www.hobbyzoo.es

EL CONEJO ENANO

Nombre científico: *Oryctolagus cuniculus*.

Hábitat natural: Originalmente, el conejo proviene de la Península Ibérica, donde habitaba las zonas arenosas costeras. Domesticado hace más de 1000 años, el conejo enano procede del cruce de varias razas de pequeño tamaño.

Características: Un conejo adulto pesa entre los 600 a 1500 gr. Su esperanza de vida se sitúa entre los 8 y los 10 años. Existen varias razas y numerosas variedades de color y pelaje. La diferenciación sexual no es fácil, si se trata de un macho adulto podremos observar sin problema los testículos. Alcanzan la madurez sexual a los 7 meses, y pueden reproducirse de 2 a 4 veces al año, teniendo de 3 a 5 crías por camada. Son mansos por naturaleza, y pueden incluso aprender trucos para que vengan cuando los llamemos.

Alojamiento: La jaula debería de tener como mínimo 60x50 cm. de base y 40 cm. de altura. El emplazamiento ideal es un lugar tranquilo, seco y aireado pero que no tenga corriente de aire y esté protegido de la luz directa del sol; también hay que controlar el calor excesivo en verano ya que podría ser fatal para ellos.

Para el fondo de la jaula lo más adecuado es la viruta de pino o la viruta granulada de madera ya que desprende poco polvo, absorbe la suciedad y evita los olores. No se recomienda el uso del papel de periódico, pues la tinta puede ser tóxica en caso de ingestión. No usar NUNCA arena de gato ya que provoca problemas respiratorios.

Como accesorios imprescindibles para la jaula deberemos contar con comedero que no vuelque con facilidad, y un bebedero en forma de botella invertida con una boquilla metálica de la cual el conejo toma el agua. Como refugio podemos utilizar una casita de madera o plástico, fundamental para el cobijo de nuestro conejo.

Otro accesorio muy útil es un bloque de sales minerales para roer que ayudará a desgastar sus dientes (de crecimiento continuo), pues a menudo ocurre que crecen demasiado y eso les impide comer.

En caso de alojar dos conejos en la misma jaula es preferible mantener una pareja o dos hembras en lugar de dos machos juntos.

Alimentación: El alimento principal es el HENO, debe estar siempre a su libre disposición y en cantidades ilimitadas. Debe acompañarse con un preparado comercial de buena calidad especialmente formulado para ellos basado en la mezcla de pienso y semillas. Para suplementar esta dieta se puede añadir verduras y frutas frescas, bien lavadas y secadas, se introducen poco a poco a partir de los 3 meses, pero sin abusar pues tienen un aparato digestivo muy sensible.

NO DEBEN COMER... lechuga del tipo "iceberg", galletitas dulces, nueces, pipas, comidas saladas o azucaradas ni cereales para el desayuno, pues causan en los conejos problemas de obesidad, intestinales y del hígado.

Debe disponer de agua fresca y limpia siempre a su disposición.

Cuidados: El comedero y bebedero han de limpiarse de forma regular retirando el alimento sobrante. El lecho de la jaula debe cambiarse 1 ó 2 veces en semana, ya que la humedad les ensucia el pelo y puede causar la aparición de hongos. Una vez en semana hay que hacer una limpieza a fondo de la jaula. Necesitan hacer ejercicio fuera de su jaula varias horas al día, atención y juego. Para cogerlos no deberemos sujetarles nunca de las orejas, sino agarrarles con suavidad cubriendo todo su cuerpo. Deben ser cepillados a menudo para eliminar los pelos muertos, que pueden causar bolas de pelo y obstrucción del intestino; el heno y la malta o jalea de malta ayuda a prevenirlos. Requieren cuidados veterinarios. Son tres las vacunas anuales recomendadas (Pasteurella, Hemorragia Vírica y Mixomatosis). Además deben pasar revisiones periódicas. Si nota algún cambio en sus hábitos alimenticios, deposiciones o de comportamiento, acuda al veterinario.

Hobby Zoo te recuerda que no debes abandonar a tu mascota, ya que además de estar prohibido por ley puede alterar el medio natural. En caso de que no puedas hacerte cargo de ella, consulta en tu tienda habitual.